

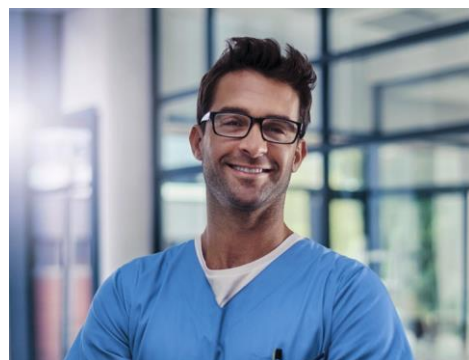

La Clinique du Parc à Charleville - Mézières recherche des infirmiers CDD & CDI (H/F) Et si on travaillait ensemble ?

RENCONTRONS-NOUS !

Pour postuler, envoyez votre CV à : dirass.parc@orpea.net

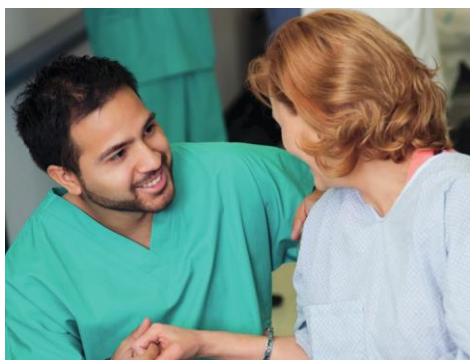

POURQUOI VOUS ?

- Parce que vous exercez ce métier unique avec professionnalisme et passion
- Parce que vous serez amené à jouer un rôle essentiel dans une équipe solidaire et unie autour de valeurs communes
- Parce que nos patients ont besoin de vous pour aller mieux

POURQUOI CHEZ NOUS ?

- Parce que nous savons à quel point votre rôle est majeur au sein de nos équipes et auprès des patients
- Parce que vous vous épanouirez grâce à notre diversité d'offre de soins et à l'ambiance de nos sites
- Parce que vous pourrez évoluer, progresser, acquérir des compétences